

COMUNE DI EDOLO
PROVINCIA DI BRESCIA

RICHIESTA VALUTAZIONE DI PROGETTO PER ATTIVITA' A
MAGGIOR RISCHIO D'INCENDIO ELENcate D.P.R. 151 del
1.08.2011 SITA IN EDOLO (BS) Via G. Treboldi, n. 77
REALIZZAZIONE NUOVO CAPANNONE
PER PRODUZIONE PELLEt,
NUOVA TETTOIA E SISTEMAZIONE
FABBRICATO ESISTENTE

Attività: N. 372.C. Stabilimenti e laboratori per la lavorazione del legno con materiale in lavorazione e deposito in quantità >= 50.000kg.
Attività: N. 751.A. Autotrasporti e simili, con superficie compresa tra 300 mq e 1.000 mq.
Attività: N. 751.B. Stabilimenti e laboratori per la lavorazione del legno con materiale in lavorazione e deposito in quantità compresa tra 5.000 e 50.000 kg.

Elaborato:
CAPANNONE ESISTENTE E NUOVA TETTOIA :
PROSPETTI - SEZIONI - INDIVIDUAZIONE PIASTRE ED
ELEMENTI RADIANTI

Data	Rev.	Verificato	Controllato	Approvato	Scala	Codice Edilizio
GIUGNO 2025	00				1:200	06-VV/CF

COMMITTENTE CONSORZIO FORESTALE ALTA VALLE CAMONICA Via G. Treboldi, n. 77 25048 - Edölo (BS)	PROGETTAZIONE geom. Stefania Gatti Atto Comune Provincia di Brescia, n. 5373 del 12/06/2024 Atto Provincia di Brescia, n. 5373 del 12/06/2024 Atto Comune Provincia di Brescia, n. 5373 del 12/06/2024	COLLABORAZIONE
--	--	-----------------------

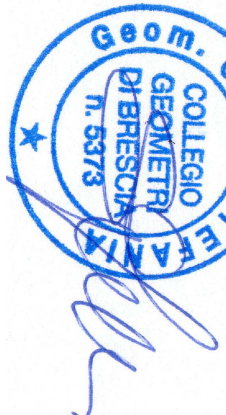

00	GIUGNO 2025	Prima emissione
emissione/revisione		
data		
referimento antichità/revisione		

Al termini di legge e l'incarico economico, si esclude la responsabilità del Studio Gatti e l'attività di progettazione, a meno che la stessa sia stata approvata dal Comune di Edölo, in mancanza di questo, il Studio Gatti si riserva il diritto di procedere a termini di legge.

PROSPETTO NORD

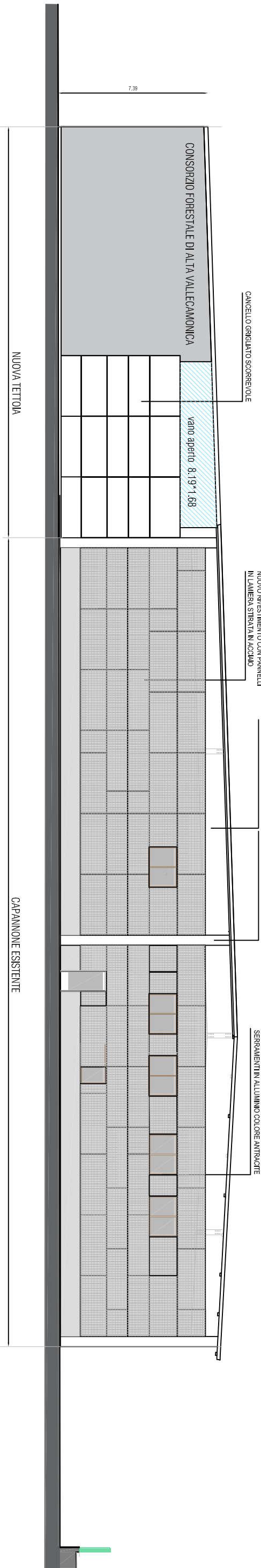

PROSPETTO OVEST

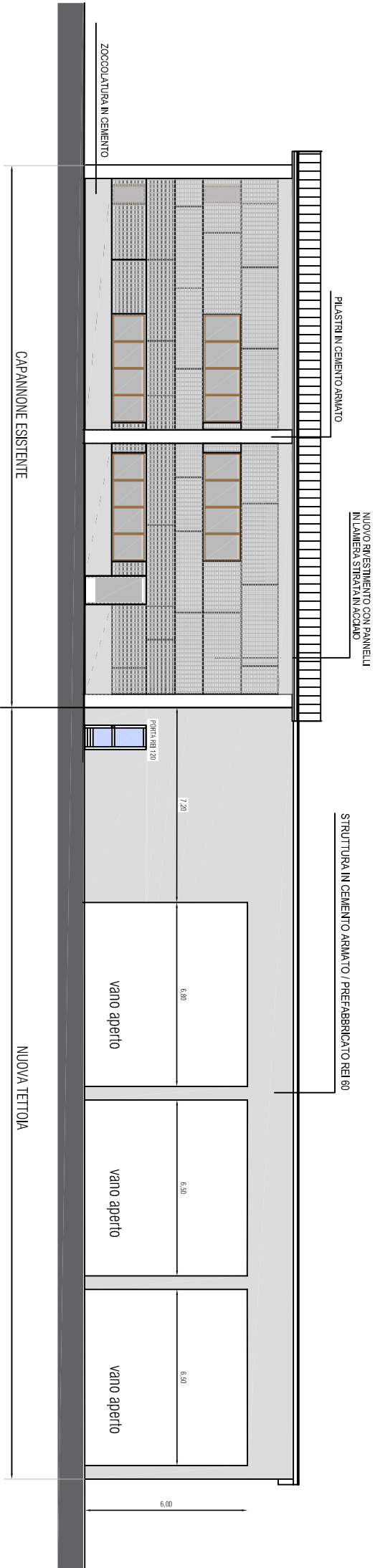

PROSPETTO SUD

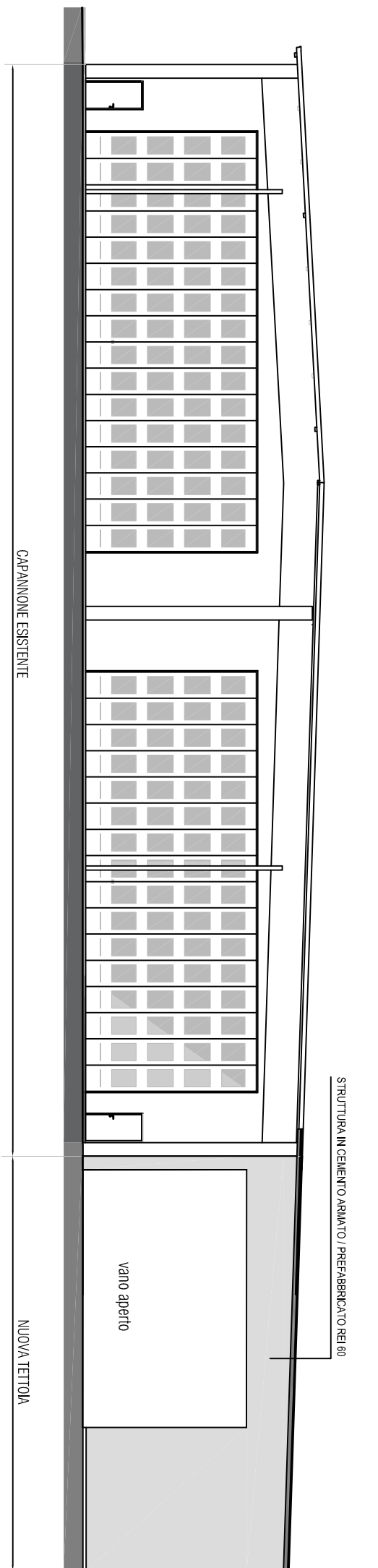

SEZIONE A-A

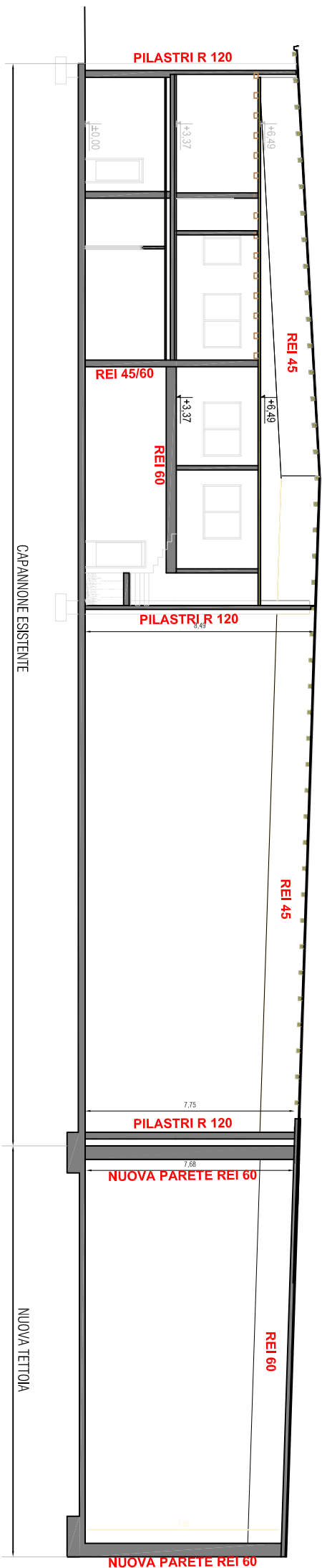

SEZIONE B-B

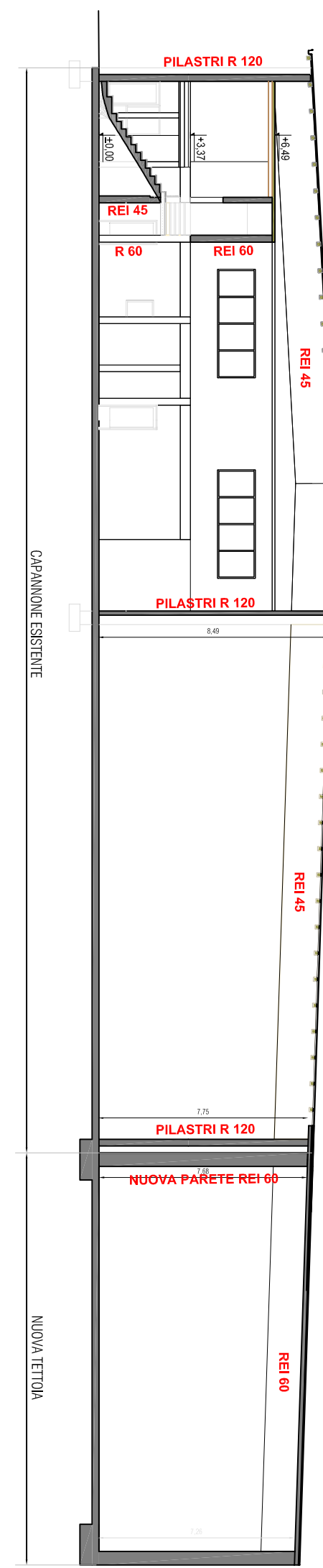

DIMENSIONI PER CALCOLO PIASTRE ED ELEMENTI RADIANTI
(vedere relazione tecnica per calcolo distanze di separazione)

PROSPETTO NORD

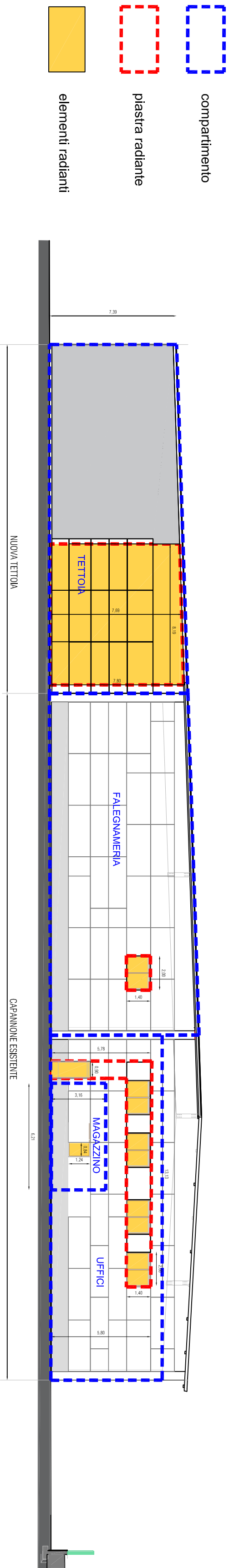

PROSPETTO OVEST

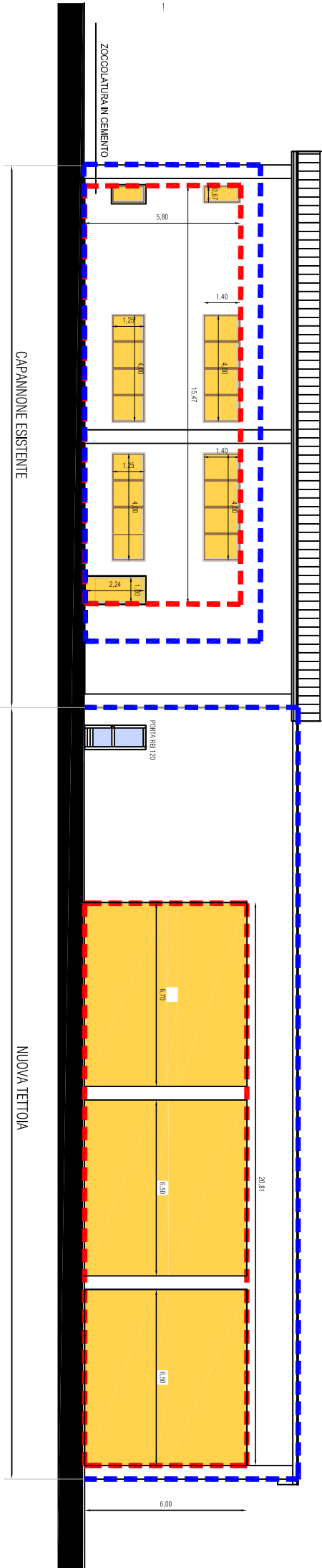

PROSPETTO SUD

